

Hernien  
Parastomalhernie  
intraperitoneal

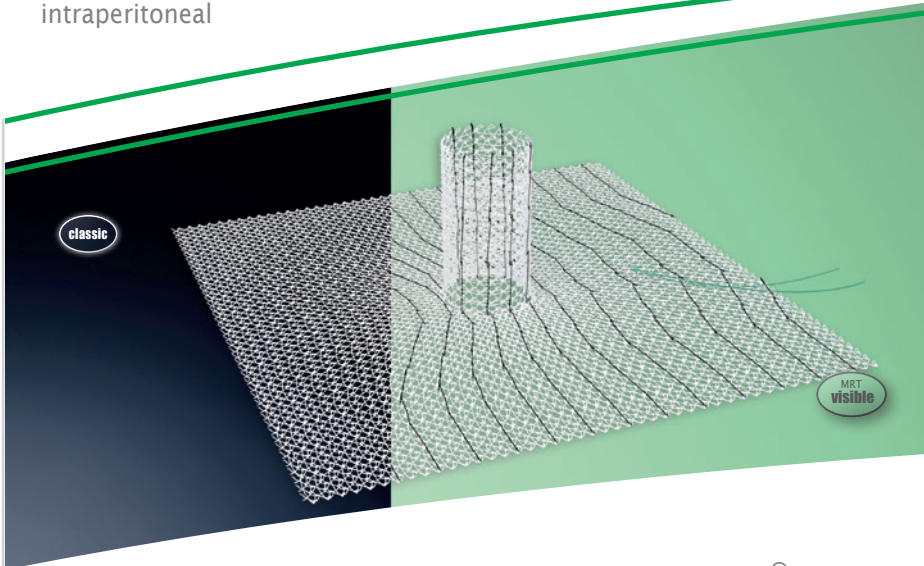

DynaMesh®-IPST Implantate dienen der Vorbeugung und Therapie von Hernien und Fasziendefekten der Bauchwand nach Ostomie sowie der Verstärkung der bindegewebigen Strukturen und zur Vermeidung von Vorfällen des ausgeleiteten Darmanteils.

## DynaMesh®-IPST

### Reparation und Prävention der Parastomalhernie

Bei Auswahl der Netzgröße die ausreichende Überlappung beachten!

#### DynaMesh®-IPST

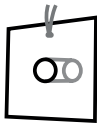

#### Höhe Dom: 4,0 cm

ø 02 cm x 15 cm x 15 cm (L4) REF 2610740215 VE = 1 Stück

#### Höhe Dom: 2,5 cm

ø 02 cm x 15 cm x 15 cm REF 2610771515 VE = 1 Stück

ø 02 cm x 25 cm x 25 cm REF 2610772525 VE = 1 Stück

ø 03 cm x 16 cm x 16 cm REF 2610770316 VE = 1 Stück

ø 04 cm x 17 cm x 17 cm REF 2610770417 VE = 1 Stück

#### DynaMesh®-IPST visible

#### Höhe Dom: 4,0 cm

ø 02 cm x 15 cm x 15 cm (L4) REF 2610771504 VE = 1 Stück

#### Höhe Dom: 2,5 cm

ø 02 cm x 15 cm x 15 cm REF 2610771514 VE = 1 Stück

ø 03 cm x 16 cm x 16 cm REF 2610770315 VE = 1 Stück

#### DynaMesh®-IPST-D visible

#### Höhe Dom: 4,0 cm

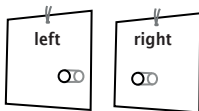

ø 02 cm x 30 cm x 30 cm (L4) left REF 2610773004 VE = 1 Stück

ø 02 cm x 30 cm x 30 cm (L4) right REF 2610773005 VE = 1 Stück

Achtung: Seitenspezifität (linksseitiges / rechtsseitiges Stoma)

### Reparation der Parastomalhernie

Bei Auswahl der Netzgröße die ausreichende Überlappung beachten!

#### DynaMesh®-IPST-R

#### Höhe Dom: 3,5 cm



ø 03 cm x 16 cm x 16 cm (L3,5) REF 2610780316 VE = 1 Stück

#### DynaMesh®-IPST-R visible

#### Höhe Dom: 3,5 cm

ø 03 cm x 16 cm x 16 cm (L3,5) REF 2610780315 VE = 1 Stück

## Anwendung und Eigenschaften

Produkt	DynaMesh®- IPST (1)/ -IPST visible (2)	DynaMesh®- IPST-D visible (3)	DynaMesh®- IPST-R (4) / -IPST-R visible (5)
Einsatzgebiet	Parastomalhernie (Reparation / Prävention)		Parastomalhernie (Reparation)
Chirurgischer Zugang	laparoskopisch / offen		
OP-Technik	IPOM		
Netzlage	intraperitoneal		
Fixation	Naht / Tacker		
Grüne Fadenmarkierung	●		
PVDF-Barriere	●		
Visible Technologie	● (1) / ● (2)	● (3)	● (4) / ● (5)
Zwei-Komponenten-Struktur	PVDF Monofilament > 85 % PP Monofilament		
Biokompatibilität	●		
Alterungsbeständigkeit	●		
Dynamometrie	●		
Weiterreißfestigkeit	●		
Keine Narbenplattenbildung	●		
Klassifikation (Klassifikation nach Klinge [8])	1 a		

Alle **DynaMesh®-IPST** Implantate sind sowohl in laparoskopischer als auch offen-chirurgischer Technik verwendbar. Die übliche Anwendung erfolgt im Sinne der intraperitonealen Onlay Mesh-Technik, da der Aufbau aus verschiedenen Materialien die intraperitoneale Anwendung ermöglicht.

Alle **DynaMesh®-IPST** Implantate verfügen über eine parietale und eine viszerale Seite. Die parietale Seite ist mit grün markierten Fadenenden gekennzeichnet und besteht oberflächlich aus PVDF und einem kleinen Anteil PP, während die viszerale Seite oberflächlich aus PVDF besteht.

**DynaMesh®-IPST-D visible** Implantate dienen der Reparation sowie der Prävention der Parastomalhernie mit besonders großer Überlappung nach cranial sowie nach medial mit intraperitonealer Netzlage (Seitenspezifität: linksseitiges / rechtsseitiges Stoma).

**DynaMesh®-IPST-R** Implantate dienen der Reparation der Parastomalhernie ohne Ablösen des Stomas von der Bauchwand mit intraperitonealer Netzlage. Der vorgefertigte Schlitz erleichtert die Platzierung des Netzimplantats um den endständigen Darmabschnitt.

VI087xx	DynaMesh®-IPST - Animation: Parastomal Hernia <a href="https://youtu.be/VTBwTv_hfo">https://youtu.be/VTBwTv_hfo</a>	
---------	---	---

● trifft für alle Produktgrößen zu  
● trifft nicht zu

Vertrieb durch: **DAHLHAUSEN®**

P.J. Dahlhausen & Co. GmbH  
Alles Gute fürs Krankenhaus  
Emil-Hoffmann-Straße 53  
D-50996 Köln, Germany  
Tel.: +49 (0) 2236 - 39 13-0  
Fax: +49 (0) 2236 - 39 13-109  
www.dahlhausen.de  
info@dahlhausen.de

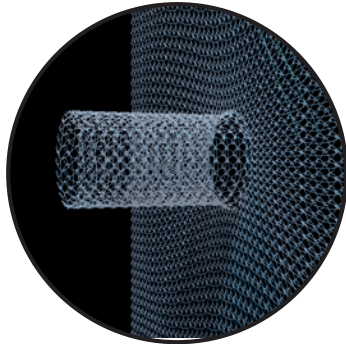

## Handling

Das Implantat besteht aus einem einzigen Stück, deshalb ist der Übergang in den elastischen Trichter nahtfrei! **DynaMesh®-IPST** ist **dreidimensional** vorgeformt und bietet eine exzellente Elastizität und Flexibilität – was dem Operateur die Präparation der Stoma-Plastik erleichtert.

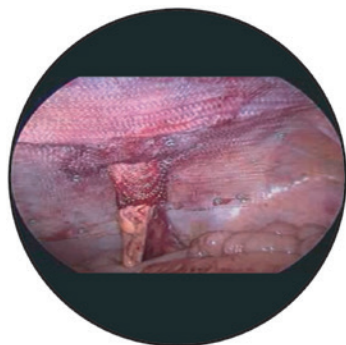

## Elastischer Trichter

Die Dual-Layer-Composite-Struktur fördert das Einwachsen in die Bauchwand bei gleichzeitiger Verminderung der Risiken von Adhäsionen auf der viszeralen Seite.

Der **elastische Trichter** ohne scharfe Kanten führt zu einer sicheren Integration des endständigen Darmabschnitts und vermeidet zuverlässig die Ausbildung einer parastomalen Hernie [15,61].

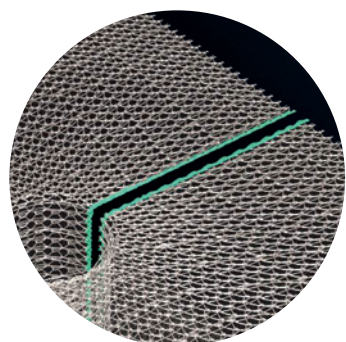

## Applikation

Unter Verwendung von **DynaMesh®-IPST-R** ist eine Applikation des Implantats ohne Ablösen des Stomas von der Bauchwand möglich.

Der vorgefertigte Schlitz erleichtert die Platzierung des Netzimplantats um den endständigen Darmabschnitt.

Vertrieb durch:

**DAHLHAUSEN®**

P.J. Dahlhausen & Co. GmbH  
Alles Gute fürs Krankenhaus  
Emil-Hoffmann-Straße 53  
D-50996 Köln, Germany  
Tel.: +49 (0) 2236 - 39 13-0  
Fax: +49 (0) 2236 - 39 13-109  
www.dahlhausen.de  
info@dahlhausen.de